

Tel : (+687)45 48 00 - Fax : (+687)45 48 00
Tel : (+687)23 64 20 - Fax : (+687)23 64 20
Email : secretariat.mnw@mnw.nc

ARCHIFALE
BP 61 - Mala Ou - 98 500 Wallis & Futuna
Tel : (+687)82 12 74 - (+687)72 12 74
Email : hakamani.petelo@archifale.org
archifale@hakamani.com

STRUCTURE CONCEPT
Immeuble Cap Marin 24, rue Lapérouse,
Rég. Blanchet - 98 500 Nouméa
Tel : (+687)25 95 52 - Fax : (+687)25 95 52
Email : direction@structureconcept.nc

INGENC
121 rue Jacques Kistner - 98 857 NOUMEA
Tel : (+687)24 87 16
Email : cedric.fauré@ingenc.nc
gaëlle.mecollet@ingenc.nc

SIGMA INGENIERIE
1 rue Isidore Le Goupil - 98 800 Nouméa
Tel / Fax : (+687)71 12 82
Email : vincent.gallard@sigma.nc
jean.beaumont@sigma.nc

ETUDES SECURITE SERVICES
228 Rue Georges Lequien - 98 100 Nouméa
BP 3025 - 98814 Petit des Français
Tel : (+687)44 95 57 - Fax : (+687)44 95 67
Email : david.lemeine@es2.nc

GEOME
13 rue du 5 Mai - BP 14402 - 98 802 Magenta
Tel : (+687)28 24 82
Email : geome.energie@gmail.com

REHABILITATION ET EXTENSION
DU LYCEE D'ETAT DE WALLIS & FUTUNA
- ILES DE WALLIS & FUTUNA

D.C.E.
Terrassement - VRD

VRD 02

DESSINS
Aménagement voirie et trottoir
Coups

VISA
Maitre d'ouvrage :
Monsieur le Préfet des Iles de Wallis & Futuna
BP 10 - Numea
98500 Numea

Secrétaire Maitre d'ouvrage :
M. C. - Société d'Ingénierie de la Nouvelle Calédonie

Secal

ECHELLE : 1/300
Date : le 10 MARS 2025

MODIFICATIONS	DATE

LEPREL MENSURA

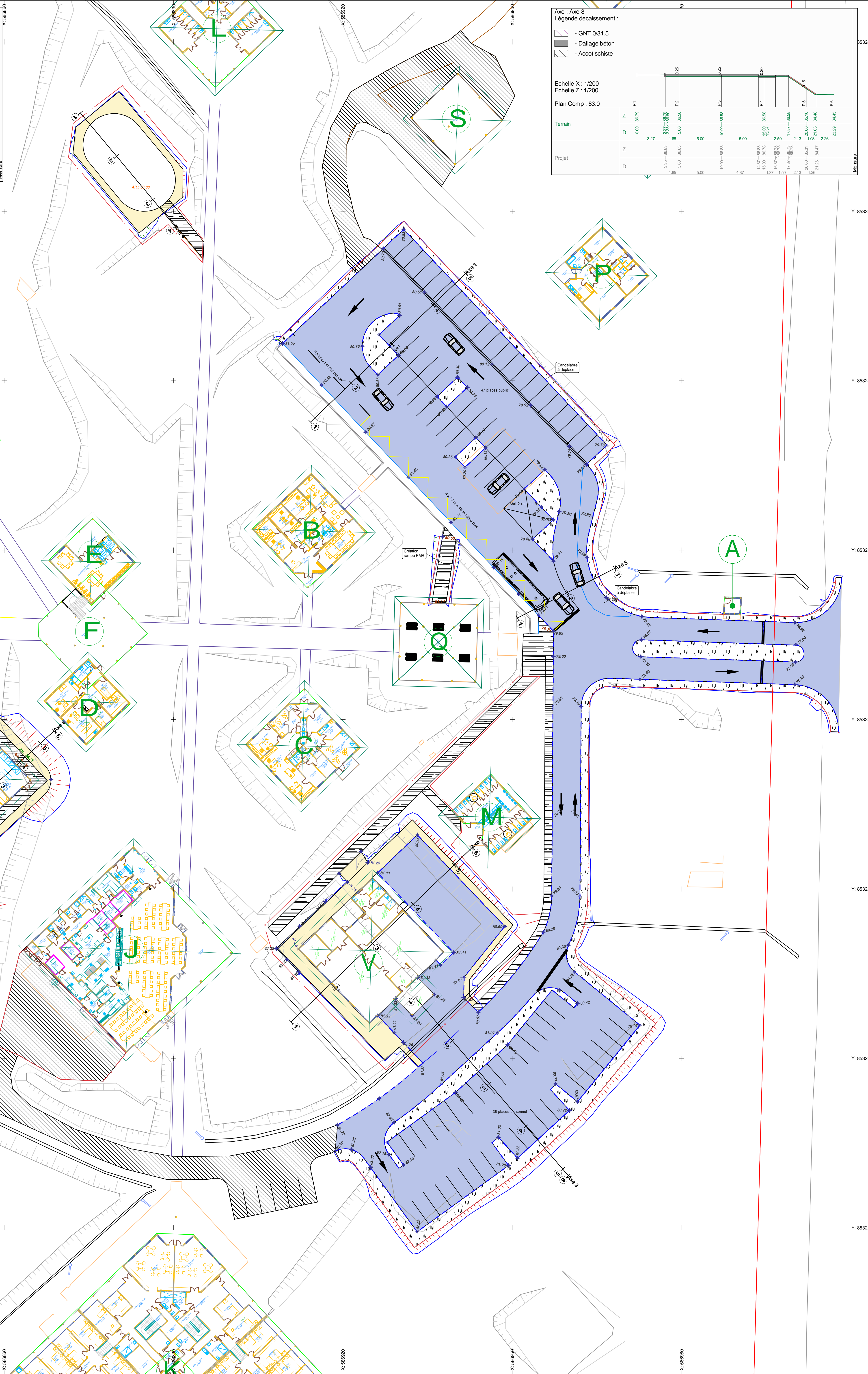
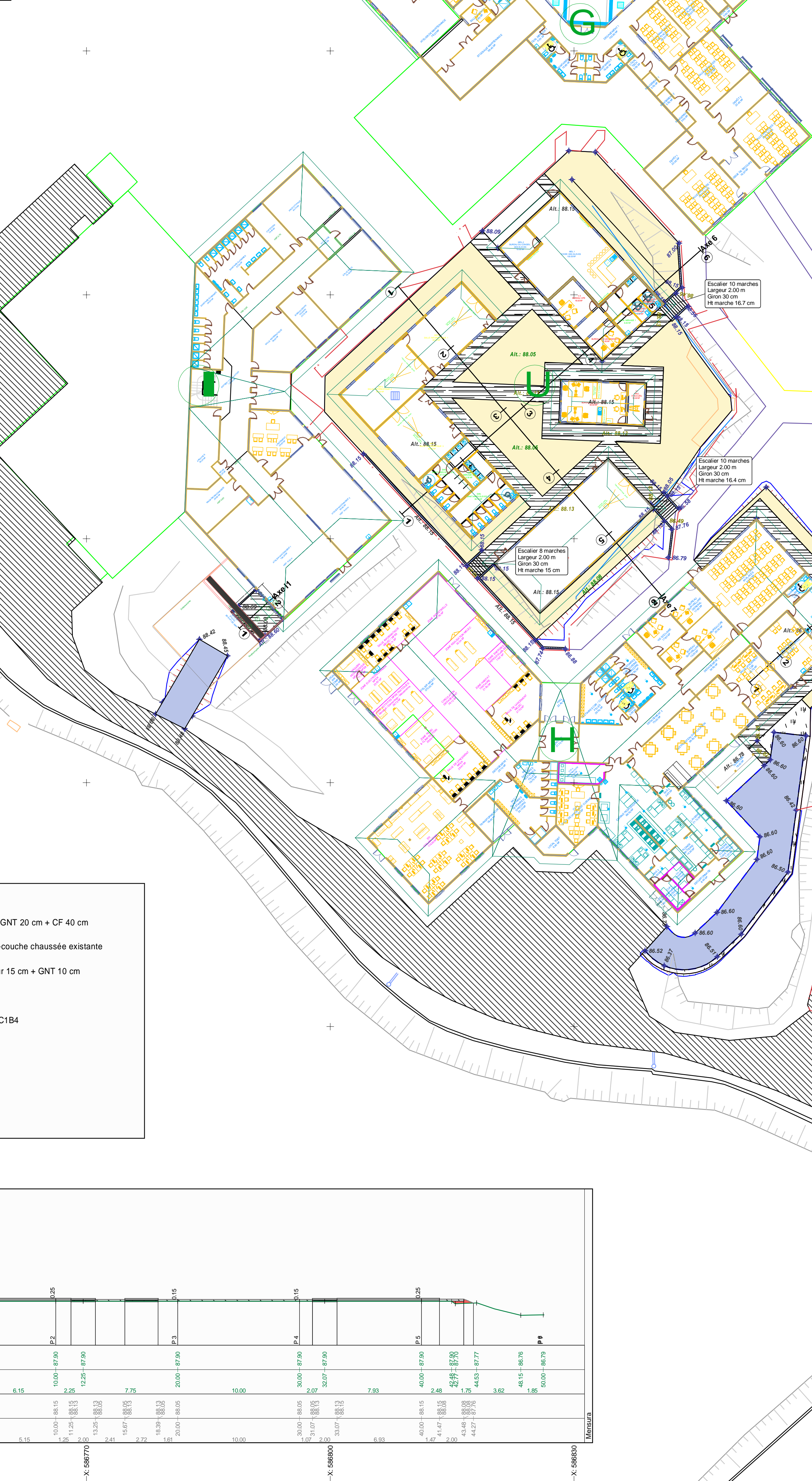
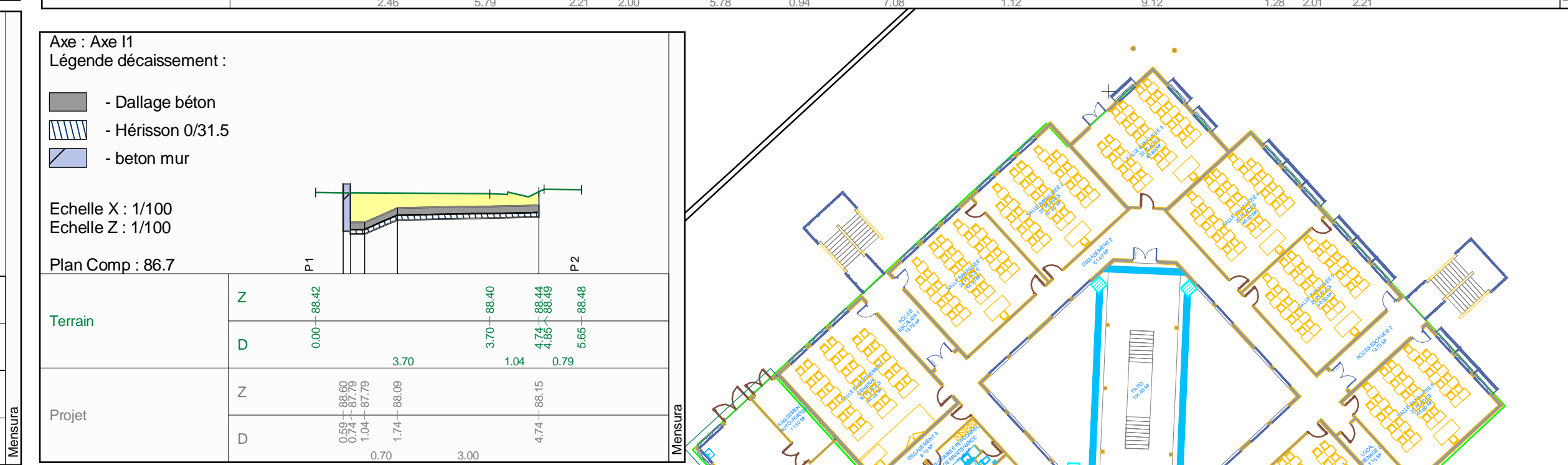
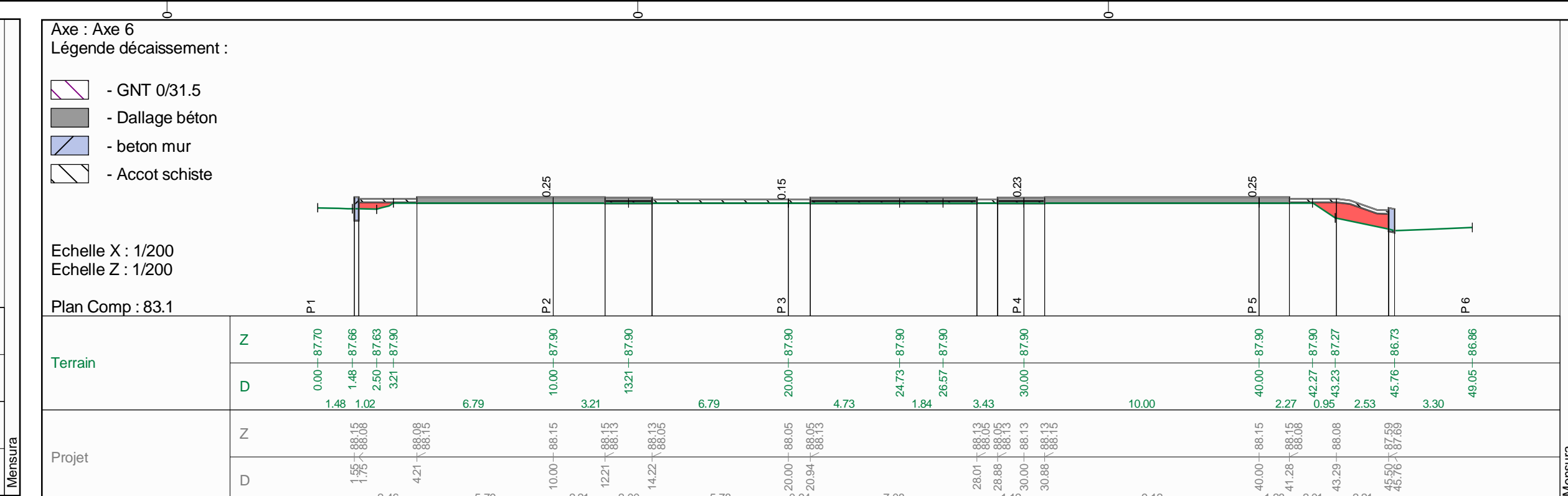

- Chaussée neuve : bi-couche + GNT 20 cm + CF 40 cm
- Scarification + Reprofilage + bi-couche chaussée existante
- Trottoir béton balayé : épaisseur 15 cm + GNT 10 cm
- Accotement schiste : 15 cm
- Plateforme bâtiment : remblais C184
- Mur béton armé
- Bordure T2
- Caniveau CC1
- Altimétrie niveau fini
- Limite tranches optionnelles

